

प्रगति पुस्तिका
डा0अम्बेडकर ग्राम सभा विकास योजना
प्रारूप-1

ग्राम सभा का नाम	—	बरौदिया
चयनित वर्ष	—	2009-10
तहसील का नाम	—	महरौनी
विकास खण्ड का नाम	—	मडावरा
जनपद	—	ललितपुर
प्रधान का नाम	—	श्रीमती भौंती वाई
ग्राम पंचायत विकास अधिकारी का नाम	—	श्री धर्मदास सुमन
लेखपाल का नाम	—	श्री घनाराम

प्रारूप-2
आधार भूत आंकड़े

क्र० सं०	मद का नाम	इकाई	विवरण
1	ग्राम की कुल जनसंख्या	संख्या	1470
2	अनुसूचित जाति	संख्या	563
3	ग्राम का भौगोलिक क्षेत्रफल	हेक्टेयर	345.629
4	कृषि योग्य क्षेत्रफल	हेक्टेयर	301.349
5	सिंचित क्षेत्रफल	हेक्टेयर	283.236
6	निजी नलकूप (विद्युत चालित)	संख्या	नहीं
7	पंचायत भवन	संख्या	है (लेकिन जीर्णक्षीर्ण)
8	प्राथमिक विद्यालय	संख्या	1
9	इण्टर कालेज	संख्या	नहीं
10	इण्डिया मार्का हैण्डपम्प	संख्या	17
11	प्राथमिक स्वास्थ्य उप केन्द्र	संख्या	नहीं
12	बी०पी०एल परिवार	संख्या	163
13	ए०पी०एल०परिवार	संख्या	70
14	सरकारी सस्ते गल्ले की दुकान	संख्या	1
15	बी०पी०एल०राशन कार्ड धारक	संख्या	64
16	अन्त्योदय राशन कार्ड धारक	संख्या	42
17	तालाब	संख्या	—

कार्यालय अधिशासी अभियन्ता, निर्माण खण्ड (वि०/यॉ०),
उत्तर प्रदेश जल निगम, ललितपुर।

जनपद ललितपुर में वित्तीय वर्ष 2009-10 में डा० अम्बेडकर ग्रामीण समग्र विकास योजना में अधिष्ठापित नये हैण्ड पम्पो की सूची।

क्रं०	विकास खण्ड	ग्राम का नाम	हैण्ड पम्प स्थल
सं०	का नाम		
1	2	3	4
1	" "	बरौदिया	श्री रघू अहिरवार के पास।
2	" "	बरौदिया	श्री गोपी लाल अहिरवार के पास।



जनपद—ललितपुर विकास खण्ड—ब्लाक—मडावरा



स्थल—गोपी लाल अहिरवार

ग्राम—बरौदिया

विद्युत विभाग

सोडियम लाइट

क्र०सं०	ग्राम का नाम	स्थान
1	बरौदिया	श्री हरकुंवर अहिरवार के मकान के सामने
2	बरौदिया	प्राथमिक विद्यालय के पास
3	बरौदिया	श्री मगन अहिरवार के मकान के पास
4	बरौदिया	श्री मुकेश अहिरवार के मकान के पास

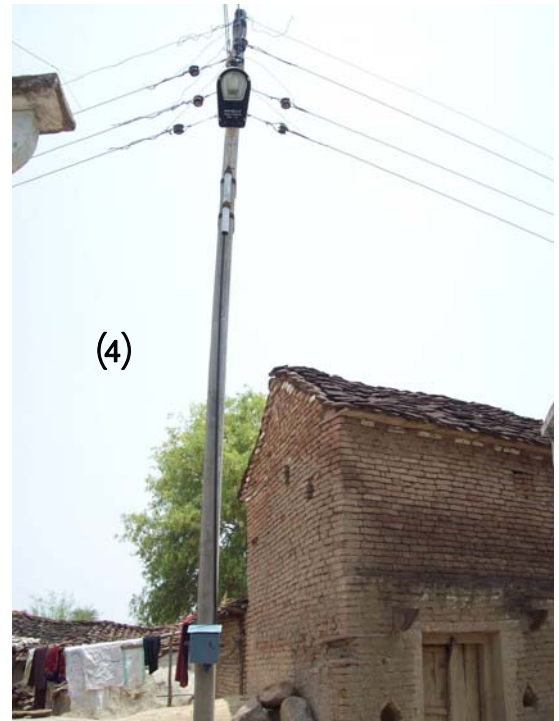
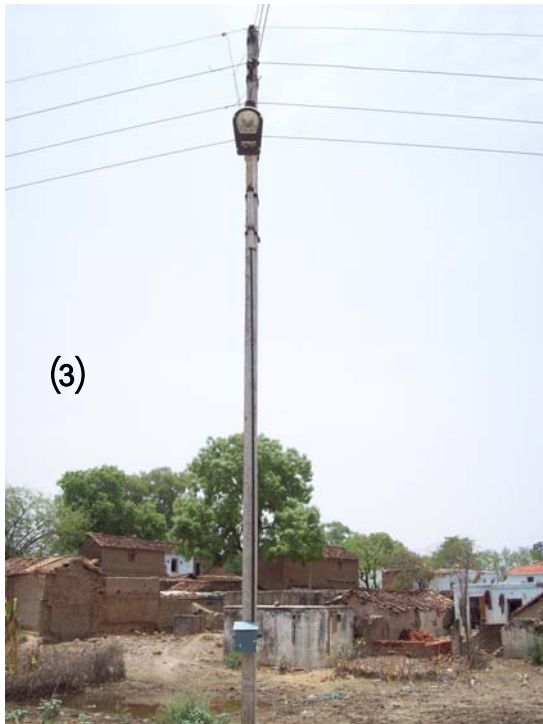
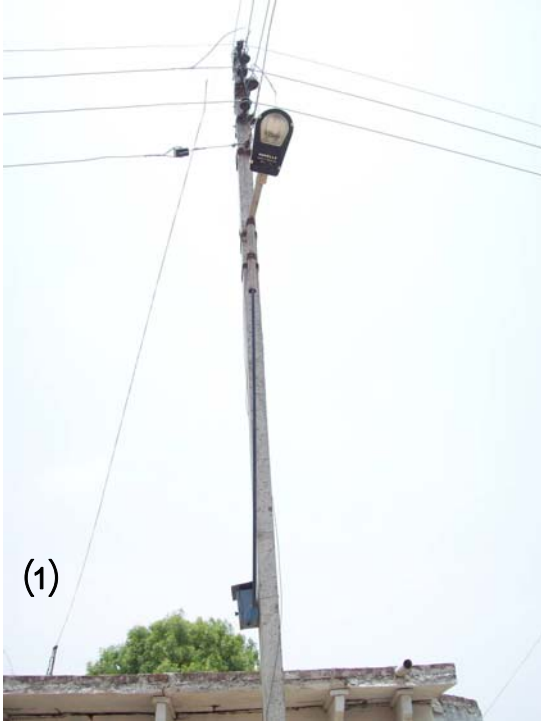

विद्युत विभाग

परिवर्तक

क्र०सं०	ग्राम का नाम	स्थान
1	बरौदिया	श्री रामे अहिरवार के मकान के पास



(1)

कार्य का नाम— डा0 अम्बेडकर ग्राम—बरौदिया (1995—96) में सी0सी0 रोड एवं
के0सी0 ड्रेन का निर्माण (वास्तविक सूची)

विकास खण्ड—मड़ावरा

जनपद—ललितपुर

क्र०सं०	लेन का नाम	
1	मुकेश अहिरवार के मकान से कुआँ तक	
2	कुआँ से रघूआ के मकान तक	
3	रघूआ के मकान से कुआँ (हैण्डपम्प) तक	
4	चिंखे के मकान से रामचरन के मकान तक	
5	गनू के मकान से कमले के मकान तक	
6	कुआँ से पूरन के घर तक	
7	गोपीलाल के घर से थोवन के मकान तक	
8	जगभान सिंह के घर से सुखदयाल के घर तक	
9	मुख्य सडक से प्रा० पाठशाला तक	
10	मुलायम सिंह के घर से हीरालाल के घर तक	
11	मुलायम सिंह के घर से सुन्दर तिवारी के घर तक	
12	सुख दयाल के मकान से हलके के मकान तक	
13	प्रा० पाठशाला से मुख्य मार्ग तक	
14	प्रा० पाठशाला से अनुसूचित जाति वस्ती के कुआँ की ओर	
15	मुख्य मार्ग से जनकुआ अहिरवार के घर तक	
16	मुख्य मार्ग से गब्लू के घर तक	
17	मुख्य मार्ग से पन्ना लाल के मकान तक	
18	मुख्य मार्ग से उजवक सिंह के मकान तक	

01 मुकेश अहिरवार के मकान से कुआ तक



01



02



03



04



05 गन्ू के मकान से कमले के मकान तक

05



06



07



08



09



10



11

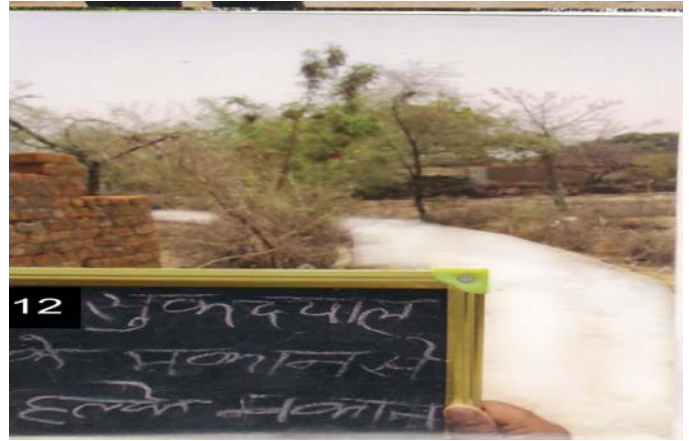

12



13



14

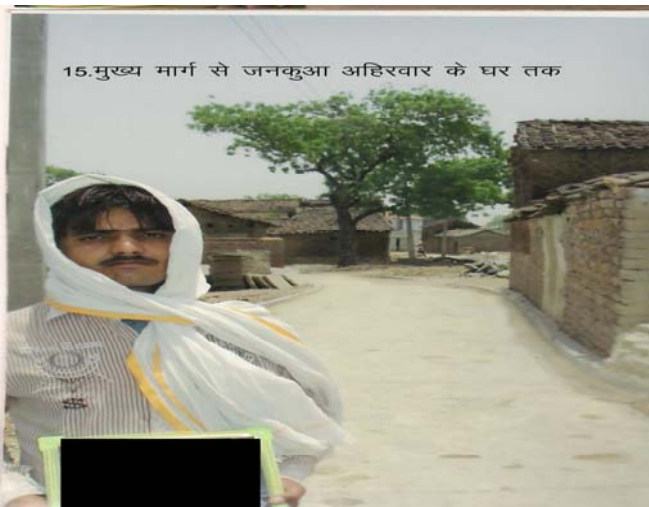

15



16



17

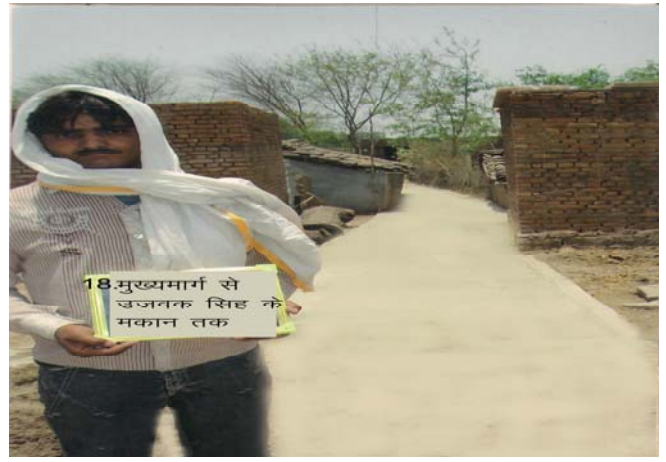

18