

प्रगति पुस्तिका
डा०अम्बेडकर ग्राम सभा विकास योजना
प्रारूप-1

ग्राम सभा का नाम	—	हंसरा
चयनित वर्ष	—	2009-10
तहसील का नाम	—	महरौनी
विकास खण्ड का नाम	—	मडावरा
जनपद	—	ललितपुर
प्रधान का नाम	—	श्री बहादुर सिंह
ग्राम पंचायत विकास अधिकारी का नाम	—	श्री लखन लाल झा
लेखपाल का नाम	—	श्री देवी दयाल प्रजापति

आधार भूत आंकड़े

क्र० सं०	मद का नाम	इकाई	विवरण
1	ग्राम की कुल जनसंख्या	संख्या	447
2	अनुसूचित जाति	संख्या	236
3	ग्राम का भौगोलिक क्षेत्रफल	हेक्टेयर	230
4	कृषि योग्य क्षेत्रफल	हेक्टेयर	225
5	सिंचित क्षेत्रफल	हेक्टेयर	160
6	निजी नलकूप (विद्युत चालित)	संख्या	—
7	पंचायत भवन	संख्या	हां
8	प्राथमिक विद्यालय	संख्या	1
9	इण्टर कालेज	संख्या	नहीं
10	इण्डिया मार्का हैण्डपम्प	संख्या	17
11	प्राथमिक स्वास्थ्य उप केन्द्र	संख्या	नहीं
12	बी०पी०एल परिवार	संख्या	38
13	ए०पी०एल०परिवार	संख्या	4
14	सरकारी सस्ते गल्ले की दुकान	संख्या	1
15	बी०पी०एल०रा न कार्ड धारक	संख्या	38
16	अन्त्योदय रा न कार्ड धारक	संख्या	34
17	तालाब	संख्या	1

कार्यालय अधिशासी अभियन्ता, निर्माण खण्ड (वि०/याँ०),
उत्तर प्रदेश जल निगम, ललितपुर।

जनपद ललितपुर में वित्तीय वर्ष 2009-10 में डा० अम्बेडकर ग्रामीण समग्र विकास योजना में अधिष्ठापित नये हैण्ड पम्पो की सूची।

क्र० सं०	विकास खण्ड का नाम	ग्राम का नाम	हैण्ड पम्प स्थल
1	2	3	4
1	मडावरा	हंसरा	श्री रम्मे अहिरवार के पास।
2	" "	हंसरा	श्री सिब्बू अहिरवार के पास।
3	" "	हंसरा	हनुमान जी मंदिर के पास।



जनपद—ललितपुर विकास खण्ड—ब्लाक—मडावरा



02

स्थल—सिबू अहिरवार

ग्राम—हँसरा

जनपद—ललितपुर विकास खण्ड—ब्लाक—मडावरा



03

स्थल—हनुमान मन्दिर

ग्राम—हँसरा

विद्युत विभाग

सोडियम लाइट

क्र०सं०	ग्राम का नाम	स्थान
1	हंसरा	श्री बाल किशन पाल के मकान के पास
2	हंसरा	श्री अमान अहिरवार के मकान के पास



विद्युत विभाग

परिवर्तक

क्र०सं०	ग्राम का नाम	स्थान
1	हंसरा	श्री बालकिशन पाल के मकान के पास
2	हंसरा (धवाघाट)	श्री तुलसीराम यादव के सामने

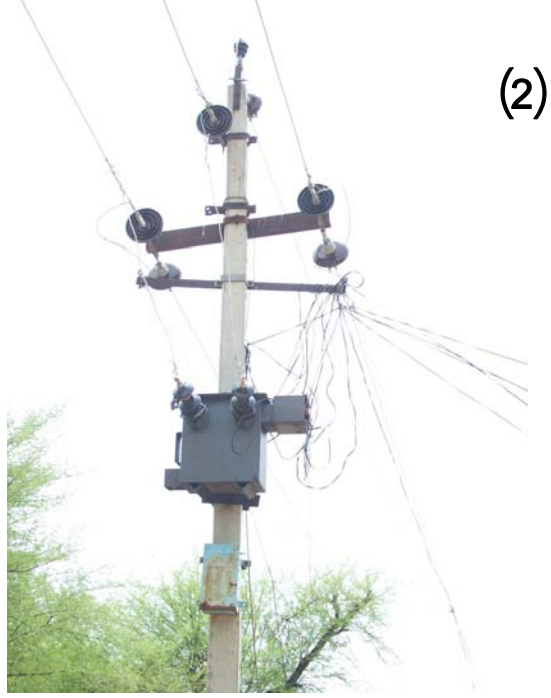

कार्य का नाम- डा0 अम्बेडकर ग्राम-हंसरा वास्तविक लम्बाई तथा क्षेत्रफल ग्राम (1995-96) में सी0सी0 रोड एवं के0सी0 ड्रेन का निर्माण

विकास खण्ड-मडावरा

क्र०सं०	लेन का नाम	
1	मंगल सिंह यादव से बाल किशन पाल होते हुये गिदवाहा रास्ता तक	
2	मंगल लाल से संजन यादव तक	
3	बालकिशन पाल से अमान अहिरवार तक	
4	मुलू अहिरवार से रम्पा अहिरवार तक	
5	प्यारेलाल से साधू अहिरवार तक	
6	जसरथ अहिरवार से फुन्दी अहिरवार तक	
	मजरा-धवाघाट	
1	कारसदेव मंदिर से तुलसी राम तक	

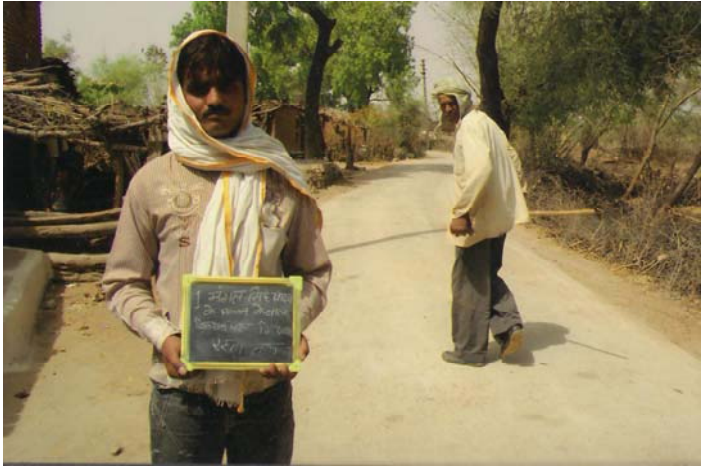

01

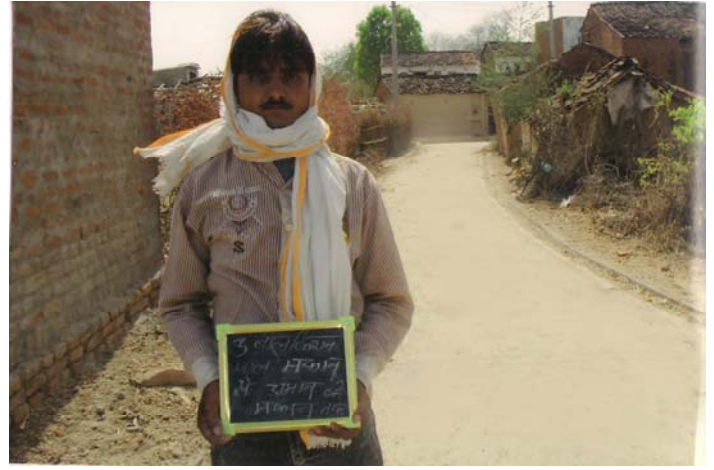

03

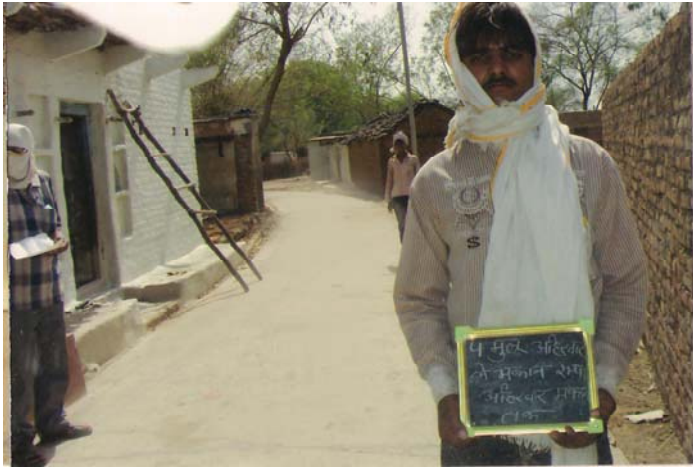

04

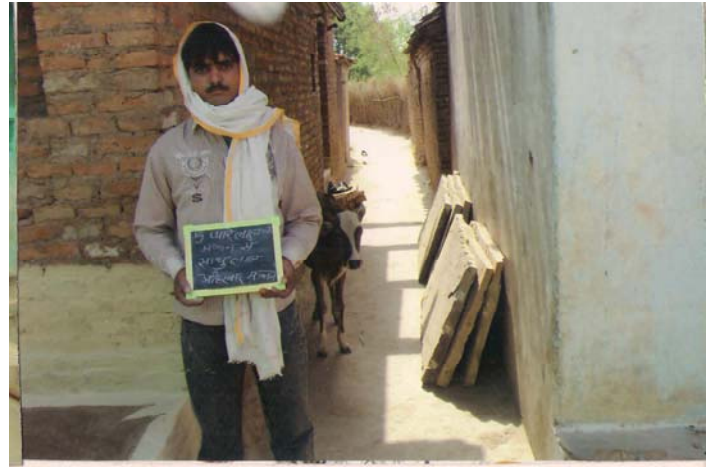

05

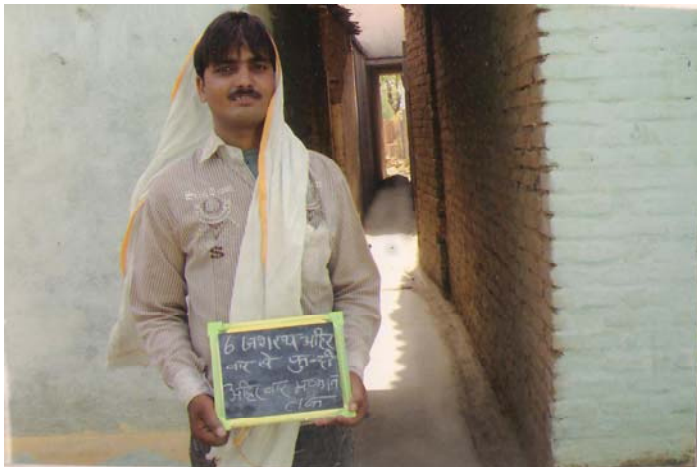

06

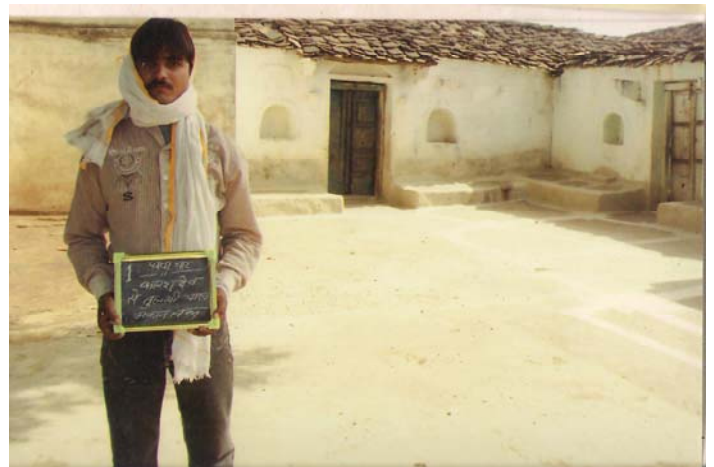

मजरा-01